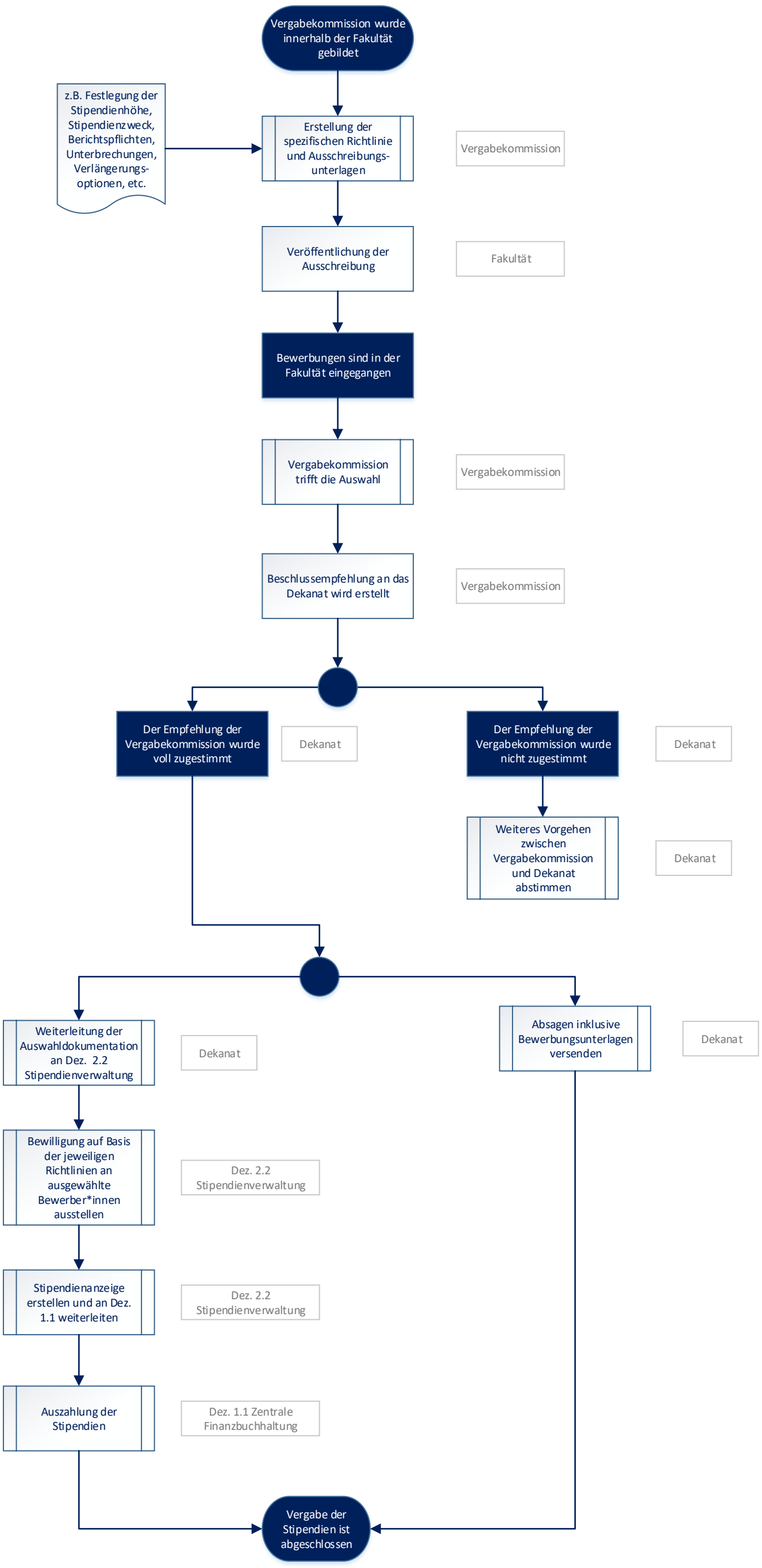Prozessbeispiel Auswahl und Vergabe hochschulinterner Stipendien